МУНИЦИПАЛЬНОЕ АВТОНОМНОЕ ОБЩЕОБРАЗОВАТЕЛЬНОЕ УЧРЕЖДЕНИЕ СРЕДНЯЯ ОБЩЕОБРАЗОВАТЕЛЬНАЯ ШКОЛА №23 ИМЕНИ Ю.И. БАТУХТИНА
Подписано цифровой подписью: МУНИЦИПАЛЬНОЕ АВТОНОМНОЕ ОБЩЕОБРАЗОВАТЕЛЬНОЕ УЧРЕЖДЕНИЕ СРЕДНЯЯ ОБЩЕОБРАЗОВАТЕЛЬНАЯ ШКОЛА №23 ИМЕНИ Ю.И. БАТУХТИНА
Дата: 2023.06.27 13:21:54 +05'00'

«СОГЛАСОВАНО»
Начальник ОГИБДД
МУ МВД России «Нижнетагильское»
подполковник полиции
_____ А.В. Зверев
«23» _____ 2023г.

«УТВЕРЖДАЮ»
_____ О.А. Быстрова
директор МАОУ СОШ № 23
имени Ю.И. Батухтина
«23» _____ 2023г.

ПАСПОРТ

дорожной безопасности образовательного учреждения
МАОУ СОШ № 23 имени Ю.И. Батухтина

Общие сведения

Наименование учреждения: Муниципальное автономное общеобразовательное учреждение средняя общеобразовательная школа № 23 имени Ю.И. Батухтина

Юридический адрес: Свердловская область, город Нижний Тагил, улица Черных, 86

Фактический адрес: Свердловская область, г. Нижний Тагил, ул. Черных, 86.

Тел. (факс) (3435) 24-76-77

E-mail: gospital_23@mail.ru

Руководители образовательного учреждения:

Директор Быстрова Ольга Аркадьевна, т.р. 24-76-77

Заместитель директора Михалицына Наталья Михайловна, т.р. 24-76-77

Заведующий административно-хозяйственной частью Чичик Наталья Викторовна, т.р. 24-76-77

Ответственная от Управления образования: специалист сектора по организации дополнительного образования, воспитательной работы и отдыха детей Управления образования Лукина Наталья Николаевна, т.р. 36-36-87

Ответственная от Госавтоинспекции:

Инспектор по пропаганде БДД старший лейтенант Гребенкина Аурика Анатольевна, т.р. 97-65-61

Ответственные работники за мероприятия по профилактике детского травматизма: заместитель директора по воспитательной работе Веснина Наталья Александровна, т.р. 24-76-77

Руководитель или ответственный работник дорожно-эксплуатационной организации, осуществляющей содержание улично-дорожной сети (УДС): «Тагилдорстрой», Васильев Игорь Николаевич,

т. 23-02-02

Руководитель или ответственный работник дорожно-эксплуатационной организации, осуществляющей содержание технических средств организации дорожного движения (ТСОДД):

НТ СМУП «Сигнал - 3» Масальский В.Ю., т.р. 42-03-65

Количество учащихся: 373

Наличие уголка по БДД: имеется

Наличие класса по БДД: отсутствует

Наличие автогородка (площадки) по БДД: отсутствует

Наличие автобуса в образовательном учреждении: имеется

Владелец автобуса: МАОУ СОШ № 23 имени Ю.И. Батухтина

Время занятий в образовательном учреждении:

1 смена: 8ч. 00 мин – 13ч. 40 мин

2 смена: 12ч. 05 мин – 16ч. 45 мин.

Внеклассные занятия: 12.45-13.30, 14.00 – 15.00

Телефоны оперативных служб:

01 – единый телефон спасения

02 – Дежурная часть полиции

03 – Скорая помощь

47-70-01 – дежурная часть ГИБДД

Схема района расположения образовательного учреждения, пути движения транспортных средств и детей (учащихся)

МАОУ СОШ № 23 имени Ю.И. Батухтина

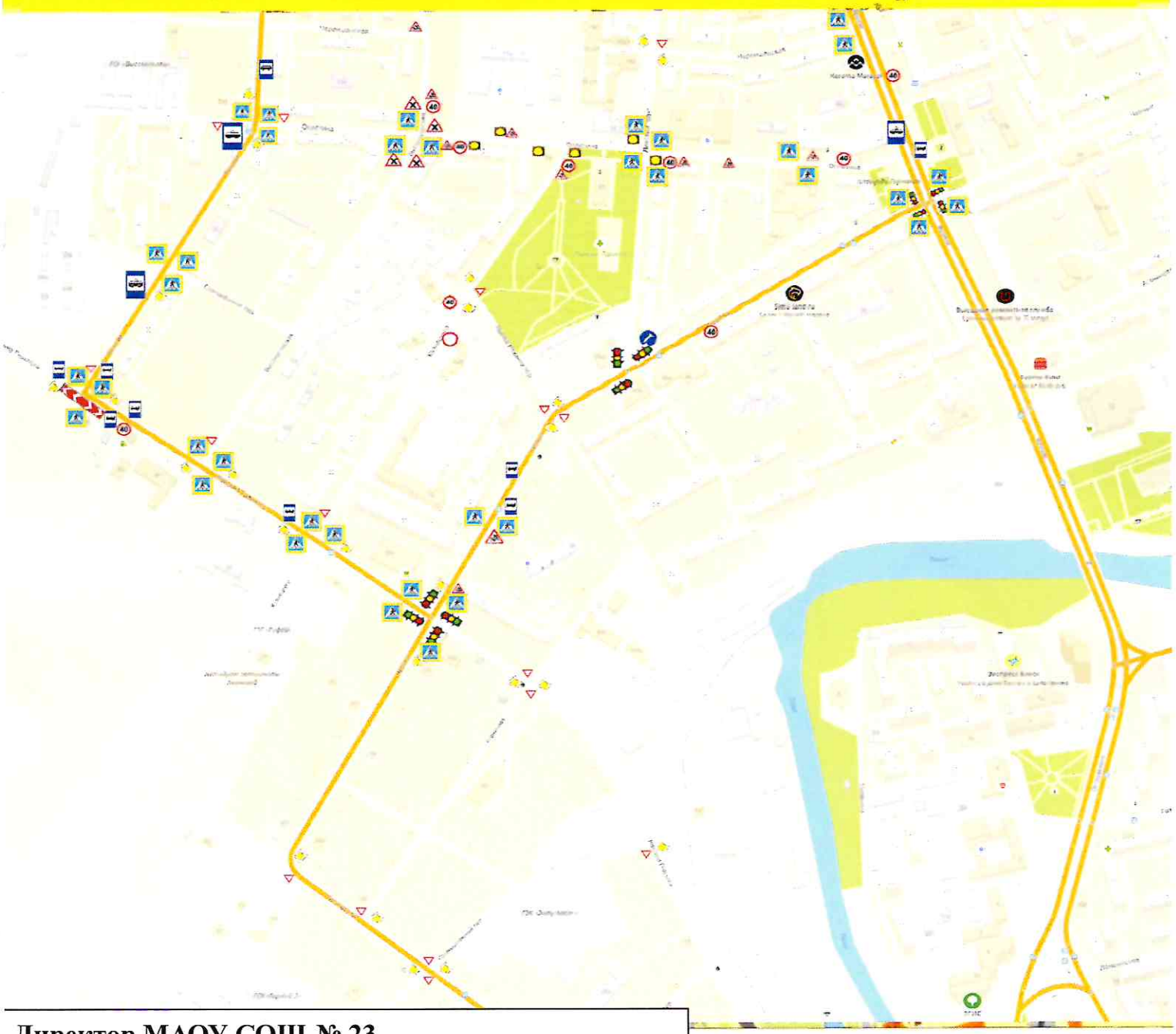

Директор МАОУ СОШ № 23 имени Ю.И. Батухтина Быстрова Ольга Аркадьевна

Специалист сектора по организации дополнительного образования, воспитательной работы и отдыха детей управления образования Лукина Наталья Николаевна

Инспектор по пропаганде БДД старший лейтенант Гребенкина Аурика Анатольевна

Условные обозначения:

- направление движения транспорта
- проезжая часть
- трамвайные пути
- ограждение МБОУ СОШ №23
- путь движения детей
- искусственное освещение
- остановка
- опасные участки
- жилая застройка

2. Маршруты движения организованных групп детей от МАОУ СОШ № 23 имени Ю.И. Батухтина до парка имени М. Горького (для проведения уроков физкультуры)

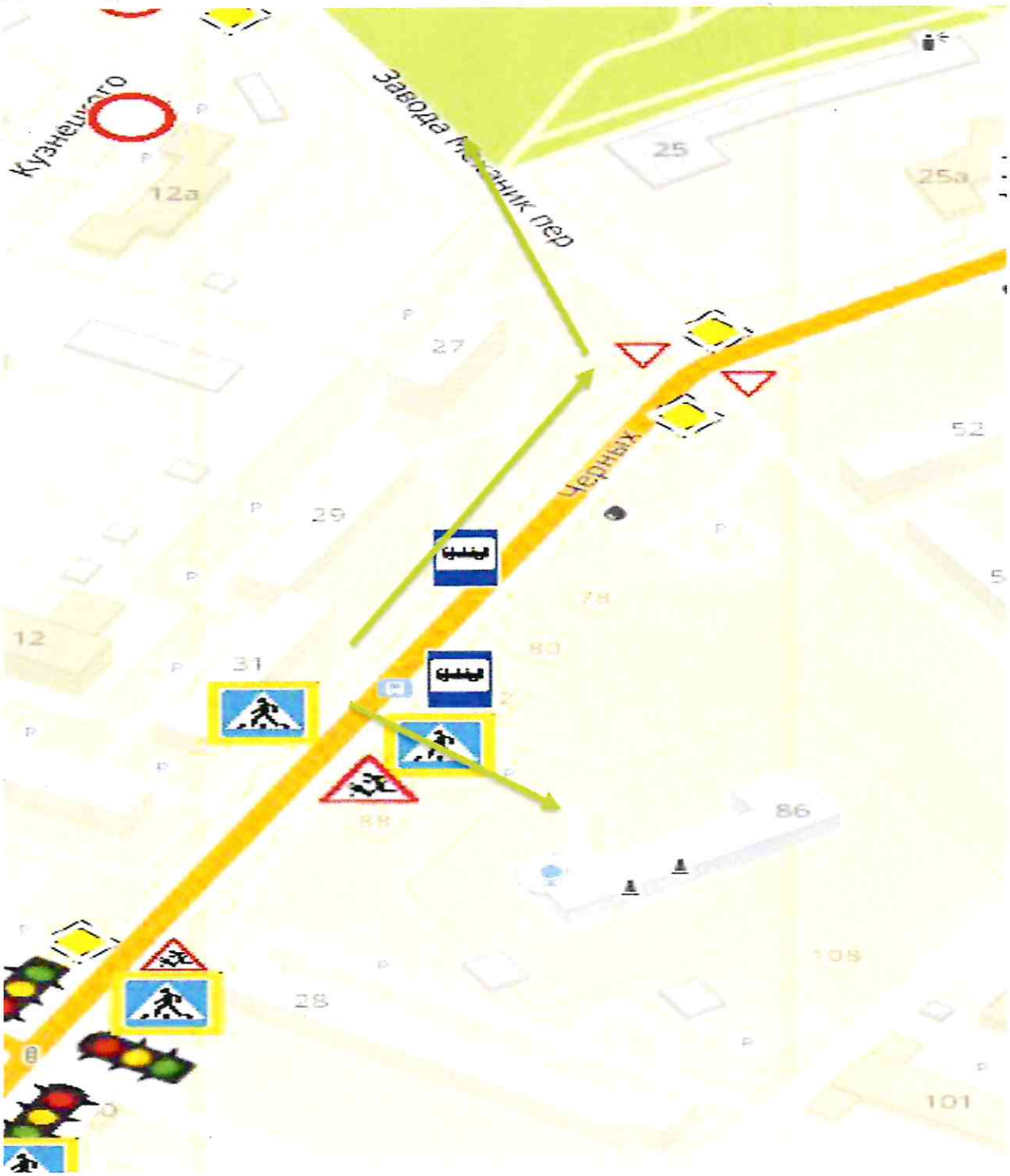

- движение детей

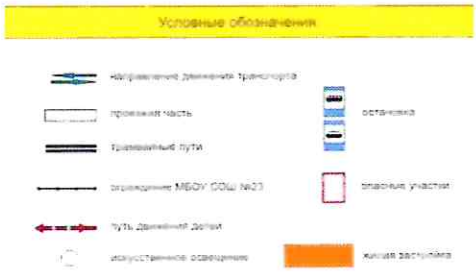

3. Пути движения транспортных средств к местам разгрузки/погрузки и рекомендуемые безопасные пути передвижения детей по территории МАОУ СОШ № 23 имени Ю.И. Батухтина

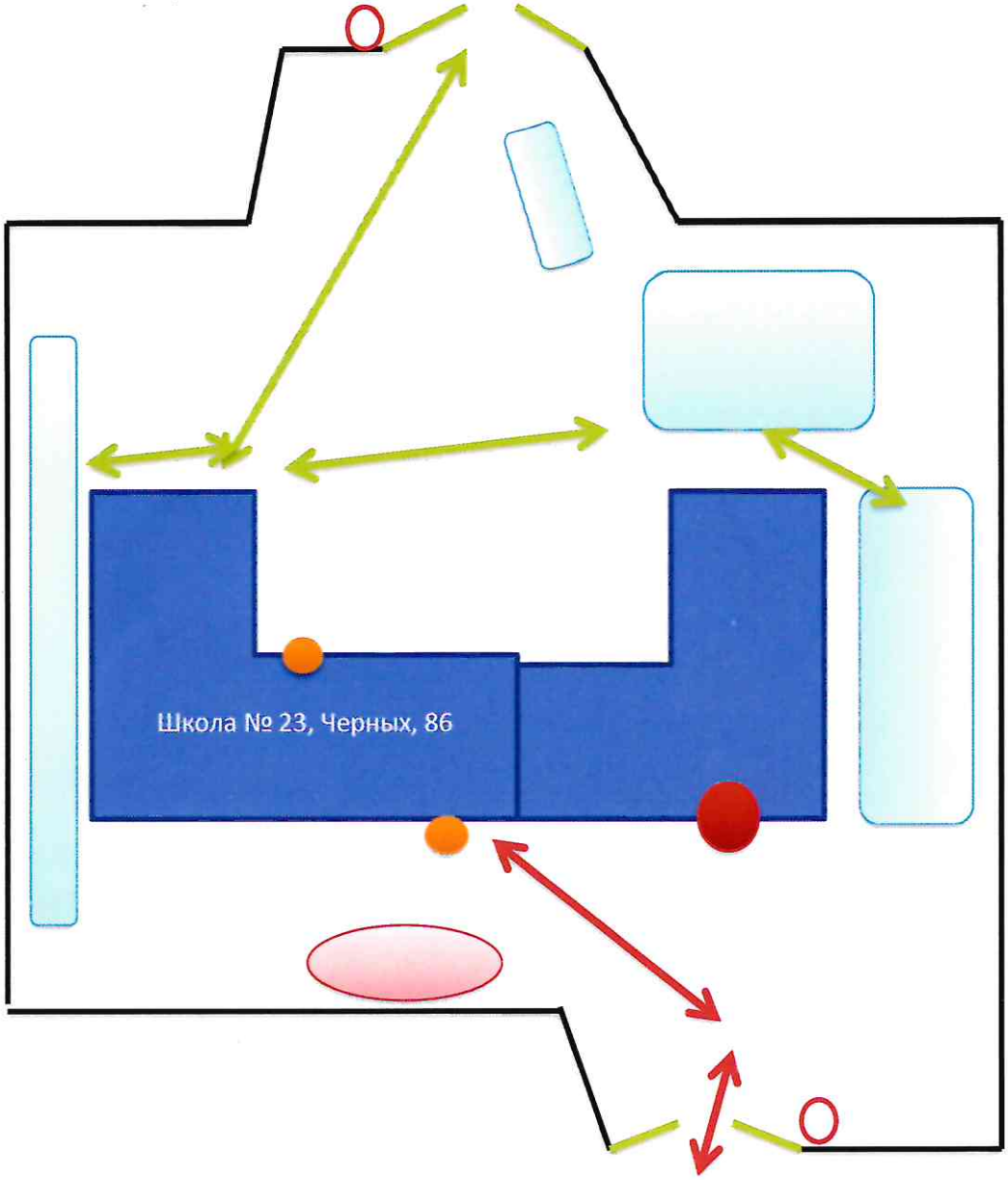

- знак «движение запрещено»

- движение детей

- движение транспорта

- спортивные объекты

- площадка для мусора

Ст. гос. инспектор ОДН
ОГИБДД лейтенант
Езепчук Р.Н.

4. Безопасное расположение остановки автобуса у МАОУ СОШ № 23 имени Ю.И. Батухтина

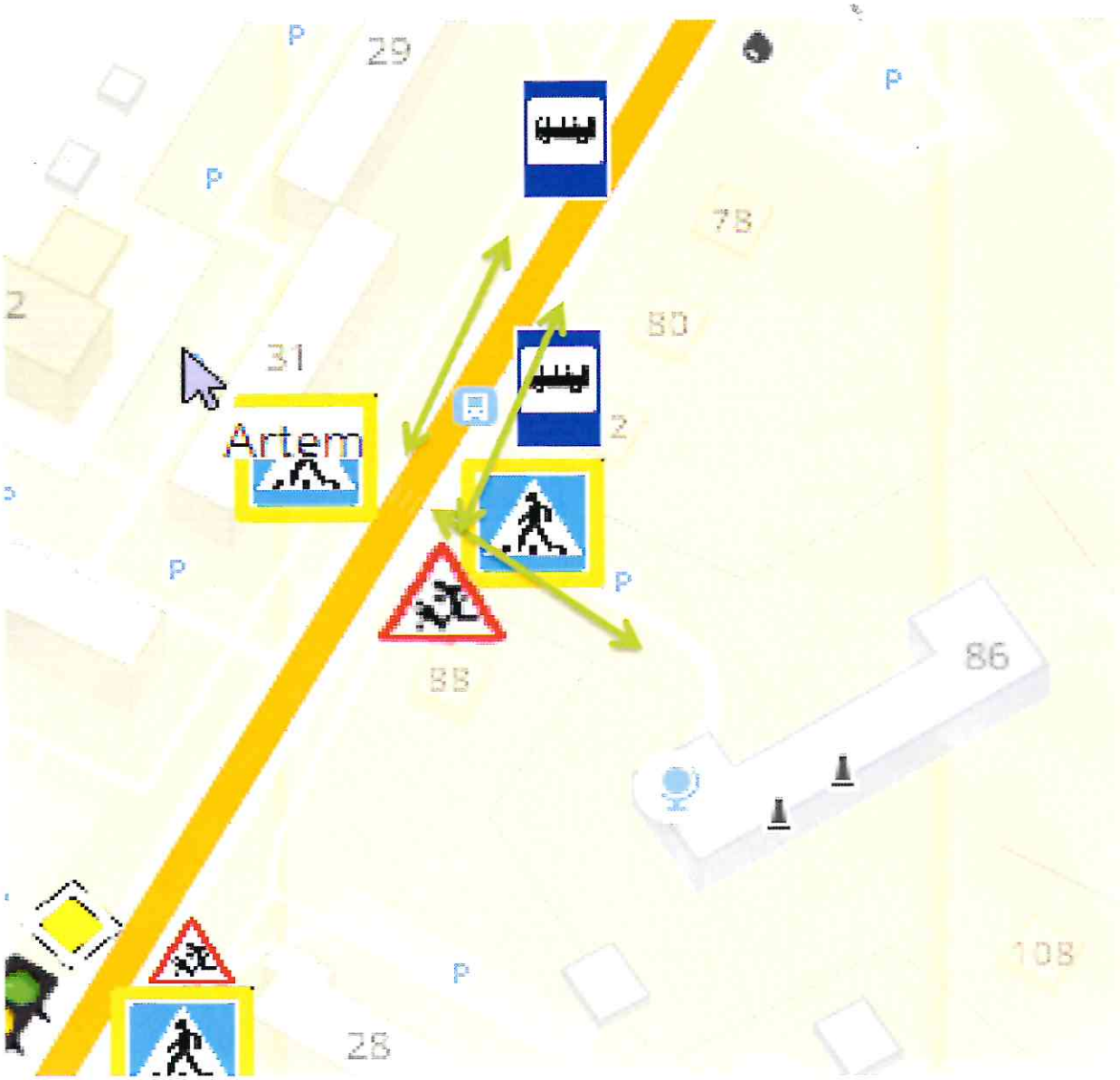

- движение детей

II. Информация об обеспечении безопасных перевозок детей специальным транспортным средством (автобусом)

1. Общие сведения

Марка: ПАЗ

Модель: ПАЗ 32053-70

Государственный регистрационный знак: 623595

Год выпуска: 2017

Количество мест в автобусе: 22

Соответствие конструкции требованиям, предъявляемым к школьным автобусам: соответствует

1.1. Сведения о водителе автобуса:

Ф.И.О.	Дата принятия на работу	Стаж вождения ТС категории D	Дата предстоящего мед. осмотра	Период проведения стажировки	Сроки повышения квалификации	Допущенные нарушения ПДД
Черных Сергей Александрович	10.01.2019	34 года	Июнь 2023	19.03.19-22.03.19	19.03.2019-22.03.2019., действительно до 21.03.2024г.	-

2. Организационно-техническое обеспечение

2.1. **Лицо, ответственное, за обеспечение безопасности дорожного движения (Ф.И.О.):** Веснина Наталья Александровна

назначено: приказ № 215 от 02.06.2023

прошло аттестацию: 27.04.2020-29.04.2020

Организация проведения предрейсового медицинского осмотра водителя: ООО «Союз-НТ»

на основании договора № 110 от 09.01.2023г.

действительного до 31.12.2023г.

2.3.**Организация проведения предрейсового технического осмотра транспортного средства осуществляет**: ООО «Союз-НТ»

на основании договора № 111 от 09.01.2023

действительного до 31.12.2023г.

1.4. **Дата очередного технического осмотра:** июнь 2023г.

1.5. **Место стоянки автобуса в нерабочее время:** договор с ООО «СоюзАвто», договор № 02-23 от 25.01.2023

Меры, исключающие несанкционированное использование: закрытый гараж, наличие физической охраны

3. Сведения о владельце автобуса

Юридический адрес владельца: Свердловская область, город Нижний Тагил, улица Черных, 86

Фактический адрес владельца: Свердловская область, город Нижний Тагил, улица Черных, 86

Телефон ответственного лица: (3435) 24-74-77

Приложение № 3
УТВЕРЖДЕНА
постановлением
Администрации города
от 23.07.2018 № 1973-ПА

Акт
обследования школьного автобусного маршрута

«19» мая 2023.

Комиссия в составе:
Председатель: Якимчук В.В. зам. по АХЧ
(Ф.И.О., должность)

Секретарь: Пустозеров А.В. нач-к тех. бюро ЦБПО УО
(Ф.И.О., должность)

Члены комиссии: Ганин Н.С. гос. инспектор ОДН
(Ф.И.О., должность)

Кондратенко Е.Ю. техник ЦОДД
(Ф.И.О., должность)

Семенов И.В. нач-к участка МУП ТДС
(Ф.И.О., должность)

Корнев С.В. специалист УГХ
(Ф.И.О., должность)

Чугунова А.Г. специалист МКУ СЗГХ
(Ф.И.О., должность)

(Ф.И.О., должность)

(Ф.И.О., должность)

(Ф.И.О., должность)

(Ф.И.О., должность)

(Ф.И.О., должность)

действующая на основании постановления Администрации города Нижний Тагил, от 23.07.2018г. № 1973-ПА провела обследование маршрута движения

школьного автобуса МБОУ СОШ №23 – В. Черемшанка
(наименование маршрута)

на предмет проверки соответствия дорожных условий на действующих школьных маршрутах требованиям безопасности дорожного движения и создания безопасных условий перевоза детей на территории муниципального образования города Нижний Тагил, (в соответствии с требованиями ГОСТ Р 50597-93 «Требования к эксплуатационному состоянию, допустимому по условиям обеспечения безопасности дорожного движения»).

В ходе произведенного обследования установлено:

№ п. п.	Выявлены нарушения
	Отсутствует разметка на остановке
	после ул. М. Горького 1.17 и горизонтальная
	разметка по всему маршруту.
	Отсутствует нарушенное освещение от
	Мирного-Быкова до Кленовой.

Заключение комиссии:

Председатель комиссии: _____ (подпись) Якимчук В.В. (Ф.И.О.)

Секретарь комиссии: _____ (подпись) Бубенщиков А. В. (Ф.И.О.)

Члены комиссии: Сапин Н.С (подпись) _____ (Ф.И.О.)

Кондратенко Е.О (подпись) _____ (Ф.И.О.)

Семенов И.В (подпись) _____ (Ф.И.О.)

Корнев С.А (подпись) _____ (Ф.И.О.)

_____ (подпись) _____ (Ф.И.О.)

_____ (подпись) _____ (Ф.И.О.)

_____ (подпись) _____ (Ф.И.О.)

Особые отметки

Наименование (ф. и. о.) собственника

Адрес

Дата продажи (передачи)

Документ на право собственности

Подпись прежнего собственника *Подпись настоящего собственника*

м. п. м. п.

Свидетельство о регистрации ТС

серия №

Государственный регистрационный знак

Дата регистрации

Выдано ГИБДД

м. п. *Подпись*

Отметка о снятии с учета

Дата снятия с учета

м. п. *Подпись*

52 ОР 623595

Особые отметки

Наименование (ф. и. о.) собственника

Адрес

Дата продажи (передачи)

Документ на право собственности

Подпись прежнего собственника *Подпись настоящего собственника*

м. п. м. п.

Свидетельство о регистрации ТС

серия №

Государственный регистрационный знак

Дата регистрации

Выдано ГИБДД

м. п. *Подпись*

Отметка о снятии с учета

Дата снятия с учета

м. п. *Подпись*

Гознак, ППФ, Пермь, 2017, Ал. № 1.00626

ПАСПОРТ ТРАНСПОРТНОГО СРЕДСТВА

52 ОР 623595

Особые отметки

УТИЛИЗАЦИОННЫЙ СБ.
ИНН 5252015220
ООО «Павловский Автобусный завод»
Подпись

УВЭОС № 89701779999047066 86

ООО «ПАВЛОВСКИЙ АВТОБУСНЫЙ ЗАВОД» Для паспорта транспортного средства г.Павлово

17.05.2017Г
ВЫДАН
ТРАНЗИТ
CA257E52
ДО 06.06.2017Г

1. Идентификационный номер (VIN) X1M3205BXH0000490
2. Марка, модель ТС ПАЗ 32053-70
3. Наименование (тип ТС) АВТОБУС ДЛЯ ПЕРЕВОЗКИ ДЕТЕЙ
4. Категория ТС (A, B, C, D, прицеп) D
5. Год изготовления ТС 2017
6. Модель, № двигателя 523420 G1005975
7. Шасси (рама) № отсутствует
8. Кузов (кабина, прицеп) № X1M3205BXH0000490
9. Цвет кузова (кабины, прицепа) ЖЕЛТЫЙ
10. Мощность двигателя, л. с. (кВт) 122,4 (90)
11. Рабочий объем двигателя, куб. см 4670
12. Тип двигателя БЕНЗИНОВЫЙ
13. Экологический класс ЧЕТВЕРТЫЙ
14. Разрешенная максимальная масса, кг 8000
15. Масса без нагрузки, кг 5080
16. Изготовитель ТС (страна) ООО "Павловский автобусный завод", Российская Федерация
17. Одобрение типа ТС № ТС RU E-RU.MT02.00113.R2 от 20.10.2016Г. ОС САТР-ФОНД Г.МОСКВА
18. Страна вывоза ТС отсутствует
19. Серия, № ТД, ТНО отсутствует
20. Таможенные ограничения не установлены
21. Наименование (ф. и. о.) собственника ТС ООО ПРЕДПРИЯТИЕ СТРОЙКОМПЛЕКТ
22. Адрес 624006, РОССИЯ, СВЕРДЛОВСКАЯ ОБЛ ПЕСЬМО-ПЕСТОК, УЛ.СВЕРДЛОВА, 42
23. Наименование организации, выдавшей паспорт ООО "Павловский автобусный завод"
24. Адрес организации, выдавшей паспорта 606108, Российская Федерация, Нижегородская область, г.Павлово, ул.Суворова, д.1
25. Дата выдачи паспорта 28 апреля 2017 г.

ООО «ПАВЛОВСКИЙ АВТОБУСНЫЙ ЗАВОД» г.Павлово

м. п. *Подпись*

Особые отметки

Наименование (ф. и. о.) собственника
ООО „Спецлесмаш"
Адрес Екат., Свердловская обл. Сосьвинский р-н, г. Сосьва, ул. Тимирязева, д. 4 оф. 105
Дата продажи (передачи) 31.05.2014
Документ, на право собственности Договор № [illegible] от 17.03.2014

Подпись прежнего собственника
м. п.

Подпись настоящего собственника
м. п.

Свидетельство о регистрации ТС
серия
Государственный регистрационный знак
Дата регистрации
Выдано ГИБДД

м. п. Подпись

Отметка о снятии с учета
Дата снятия с учета
м. п. Подпись

Особые отметки

Наименование (ф. и. о.) собственника МКУ Управление муниципальною имуществ Администрации г. Н.
Адрес 622034 г. Н. Тагил, ул. Парковая 3 А

Дата продажи (передачи)
Документ, на право собственности Договор № АС-317 от 15.09.2

Подпись прежнего собственника
м. п.

Подпись настоящего собственника
м. п.

Свидетельство о регистрации
серия
Государственный регистрационный знак
Дата регистрации
Выдано ГИБДД

м. п. Подпись

Отметка о снятии с учета
Дата снятия с учета
м. п. Подпись

Особые отметки

Наименование (ф. и. о.) собственника
ГКУ СО „Хозяйственно-эксплуатационное управление"
Адрес 620144 г. Екатеринбург ул. 8 Марта д. 176 „а"
Дата продажи (передачи) 31 мая 2017г.
Документ, на право собственности Договор № 622 от 17.05.2017 г. 31.05.2017г.

Подпись прежнего собственника
м. п.

Подпись настоящего собственника
м. п.

Свидетельство о регистрации
серия
Государственный регистрационный знак
Дата регистрации
Выдано ГИБДД

м. п. Подпись

Отметка о снятии с учета
Дата снятия с учета
м. п. Подпись

Особые отметки

Наименование (ф. и. о.) собственника
МБОУ СОШ № 23 имени Ю.И. Батухтина
Адрес 622002 г. Н. Тагил, ул. Черных, 86

Дата продажи (передачи)
Документ, на право собственности Пр. 12.05.2017 № 2218-ПА
Распоряжение от 11.10.2017 № 2466 (ПА)

Подпись прежнего собственника
м. п.

Подпись настоящего собственника
м. п.

Свидетельство о регистрации ТС
серия 58 № 311292
Государственный регистрационный знак Е324ХК196
Дата регистрации 18.10.2017
Выдано ГИБДД ОГИБДД МУ МВД РОССИИ „Нижнетагильское"

Подпись

Отметка о снятии с учета
Дата снятия с учета
м. п. Подпись

Информационная карточка
перевозок детей специальным транспортным средством
(автобусом)
МАОУ СОШ № 23 имени Ю.И. Батухтина

Марка: ПАЗ

Модель: ПАЗ 32053-70

Государственный регистрационный знак: 623595

Год выпуска: 2017

Количество мест в автобусе: 22

Соответствие конструкции требованиям, предъявляемым к школьным автобусам: соответствует

1. **Сведения о владельце:**

Владелец: Муниципальное автономное общеобразовательное учреждение средняя общеобразовательная школа № 23 имени Ю.И. Батухтина

Юридический адрес владельца: Свердловская область, город Нижний Тагил, улица Черных, 86

Фактический адрес владельца: Свердловская область, город Нижний Тагил, улица Черных, 86

Телефон ответственного лица: (3435) 24-74-77

2. **Сведения о водителе автобуса:**

Фамилия, имя, отчество: Черных Сергей Александрович

Принят на работу: 10.01.2019г.

Стаж вождения категории D: 35 лет

3. **Организационно-техническое обеспечение**

Лицо, ответственное за обеспечение безопасности дорожного движения: Веснина Наталья Александровна

назначено: **25.05.2021г. приказом № 192**

прошло аттестацию: 27-29.04.2020

Дата последнего технического осмотра: 16 мая 2023 года

Директор
МАОУ СОШ № 23
имени Ю.И. Батухтина О.А. Быстрова